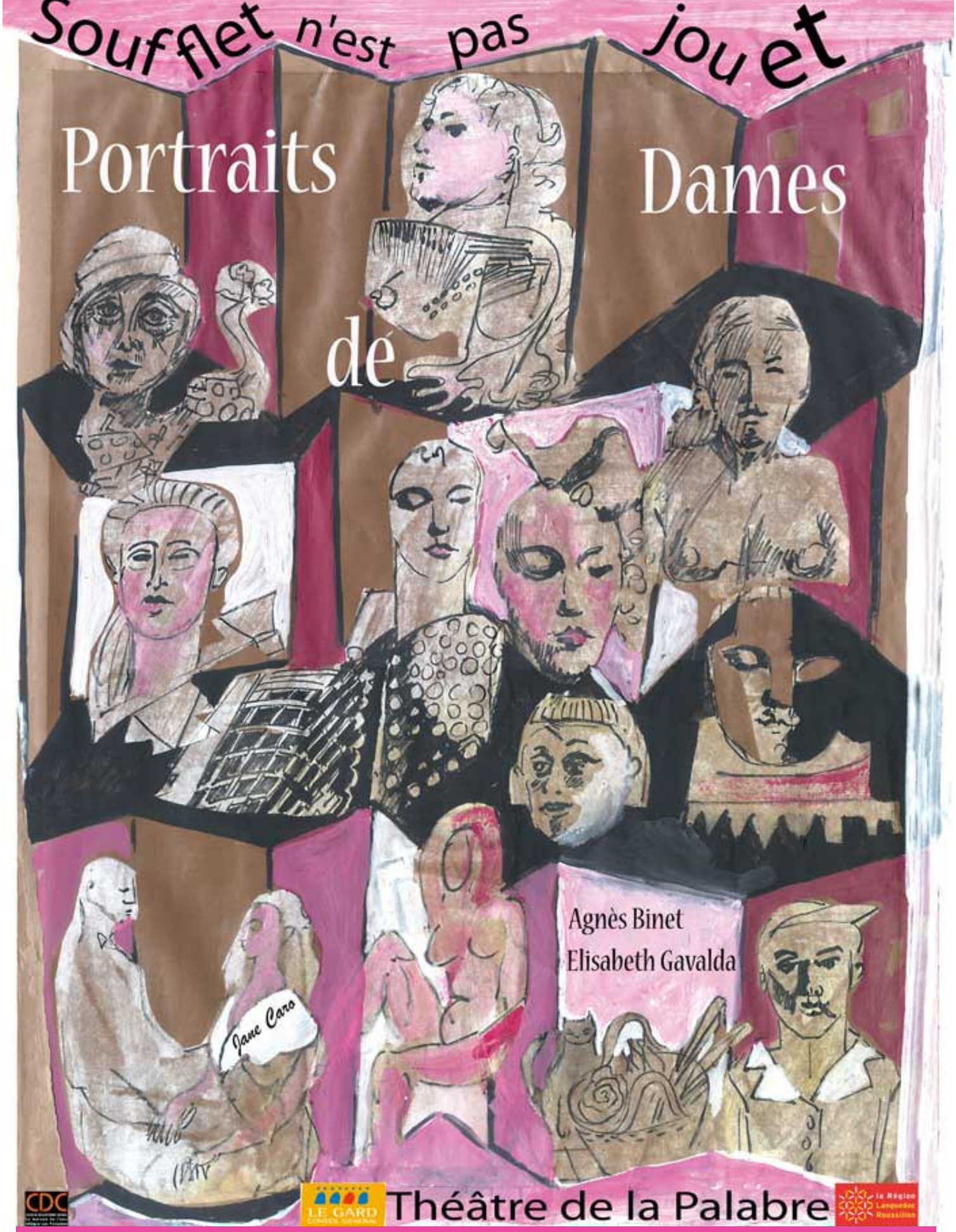

Extraits tirés : du roman **SOIE** de **Alessandro BARICCO**, de : **L'élégance du Hérisson** de **Muriel BARBERY**, **Jeanne d'Arc** de **Joseph DELTEIL, La Mare au Diable** de **George SAND.** Textes : **Le menuet** et **Les nus de Bonnard** de **Raymond CARVER**, **Jolie Môme** de **Léo FERRE, La Garçonne** d'**Elisabeth GAVALDA, La hache** d'**Agota KRISTOF**, **Sanguine** de **Jacques PREVERT**, **Éliette et Léonard** de **Marie Sabine ROGER**.